LEVEL FLOOR INTERIOR

التطبيق

توصيات التطبيق
• درجات حرارة التطبيق من 10 إلى 30 °C.
• التزم دائمًا بنسبة الماء نفسها أثناء الخلط.
• لا تضف أي مادة مضافة إلى الملاط.
• التزم بالسماكات الدنيا المطلوبة بحسب نوع السطح.
• حافظ على الفاصل المحيطي (حد أدنى 5 mm) وفواصل التمدد.

شروط التنفيذ
• يجب أن يكون السطح متينًا وصلبًا وجافًا وخاليًا من الغبار والمناطق المفتتة والدهانات والزيوت...
• لا يُطبّق على خرسانة متشققة أو متدهورة أو محتملة الحركة...
• في جميع الحالات، على الخرسانة الجديدة أو القديمة ذات مقاومة ضغط > 25 N/mm2، افرز الطبقة السطحية حتى يظهر الركام.
• على القواعد الأسمنتية الضعيفة وغير المضمونة، افرز حتى يظهر الركام، واشفط الغبار وقوِّ السطح بمصلّب السيليكات...
• على طبقة Floor لرفع المنسوب (معالجة 7 < أيام)، صنفر وافتح المسام واشفط الغبار قبل الصب والتشطيب النهائي.
• قبل الصب، طبّق 1-2 تمريرة من طبقة الأساس PRIMER CEMENT.
• يجب أن تكون الخرسانة الجديدة أو ملاط رفع المنسوب قد اكتمل شكّهما (28 ≥ يومًا).

طريقة الاستخدام الخلط اليدوي: اخلط كيسًا من LEVEL FLOOR INTERIOR (25 kg) مع 4,5-5 لترات من الماء النظيف حتى تحصل على عجينة متجانسة وخالية من الكتل.

الرش بالآلة: اخلط الملاط بنحو 18-20 % من الماء النظيف.

عند الحاجة، استخدم أسطوانة مسننة لإزالة الهواء المحتبس في العجينة وتحقيق تسوية أفضل.

عند الحاجة، بعد الجفاف يُصنفر السطح كله ويُشفط الغبار لإزالة أي لبّانة أسمنتية وضمان التصاق الكسوة النهائية. يُطبّق AQUA POOL للحماية النهائية.

المنتج

ملاط ذاتي التسوية ملوّن للتشطيب الزخرفي. أسمنت خاص وركام مختار وراتنجات ومكونات فعالة وإضافات.

LEVEL FLOOR INTERIOR ملاط بورسلاني ذاتي التسوية، غير منكمش، سائل، ملوّن في كامل كتلته وفق بطاقة ألوان SATINE، ومخصص للتشطيب الظاهر.

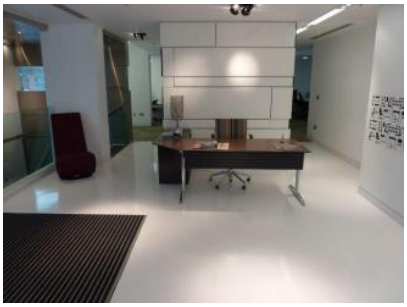

الاستخدامات

• ملاط ذاتي التسوية ملوّن لإصلاح الأرضيات وتسويتها وتزيينها في المباني الجديدة أو أعمال التجديد.
• للأرضيات التي تتطلب استواءً عاليًا.
• لحركة المرور الخفيفة والثقيلة المعتدلة.
• مثالي للتغطية بميكروسيمنت SATINE وطلاءات الإيبوكسي والبولي يوريثان...

الأسطح

• طبقة رفع منسوب ذاتية التسوية، مع جسر ربط PRIMER CEMENT TACK) معالجة 48 < ساعة).
• خرسانة أو ملاط أنهيدريت بمقاومة ضغط 25 N/mm2 <...

خصائص الاستخدام

• زمن الخلط: 2-3 دقائق.
• زمن الاستراحة قبل التطبيق: 2 دقيقة.
• عمر العجينة: 25-30 دقيقة.
• بداية الشك: 45 دقيقة.
• الجفاف عند اللمس: 4-5 ساعات (.20 °C)
• قابل للسير (للمشاة): 8 < ساعات.
• وقت السدّ باستخدام PRIMER CEMENT: 24 ساعة.
• وقت السدّ باستخدام LACA AL AGUA: 12 < ساعة ورطوبة < 4 %.
• البلاط والموكيت والباركيه: رطوبة .% 4 >
• الراتنجات ذات الأساس المذيب: ابتداءً من 7 أيام، مع رطوبة 4 < %.

* قد تختلف هذه الأزمنة اختلافًا كبيرًا بحسب درجة حرارة الجو.

تتوافق هذه المعلومات مع الحالة الراهنة لمعارفنا وتقدم معلومات عن منتجاتنا وإمكانات استخدامها. ولذلك لا تهدف إلى ضمان خصائص معينة للمنتجات أو ملاءمتها لتطبيق محدد. يجب احترام أي حقوق قائمة للملكية الصناعية. تُفصّل معايير مراقبة الجودة في ورقة المواصفات الخاصة بكل منتج.

SATINESTONE - Polígono Industrial Carabona - C/ Coure nº 16, 18 y 20 - 12530 Burriana - Castellón – SPAIN Telf. +34 692 100 100 / +34 969 100 100 Email: info@satine.es

الألوان

بحسب بطاقة ألوان .SATINE

معدل التغطية

1,2 kg/m2 لكل mm من السماكة

الحفظ

12 شهرًا من تاريخ التصنيع، في العبوة الأصلية المغلقة، بعيدًا عن العوامل الجوية والرطوبة.

احتياطات خاصة

يحتوي هذا المنتج على الأسمنت. تجنب ملامسته للعينين والجلد واستنشاق الغبار. استخدم قفازات مطاطية ونظارات واقية. يُحفظ بعيدًا عن متناول الأطفال.

لا يُطبّق المنتج عند درجة حرارة جو أقل من 5 °C أو أعلى من 30 °C.

يجب التخلص من العبوات الفارغة وفقًا للوائح القانونية السارية.

التعبئة



في أكياس ورقية مقاومة للرطوبة بوزن **25 kg**

منصات تضم **48** كيسًا

الخصائص

البند	النتيجة
درجات حرارة التطبيق:	5-35 °C
ماء الخلط (في المختبر):	20 %
مقاومة الانحناء (**28** يومًا):	> 12,0 N/mm^2
مقاومة الضغط (**28** يومًا):	> 45,0 N/mm^2
تآكل **Böhme** وفق **UNE-EN 13892-3**:	17,9 $cm^3/50\ cm^2$
التآكل وفق **UNE-EN 13748-1**:	< 20,0 mm
الالتصاق بالخرسانة:	1 N/mm^2
الالتصاق بالسطح الخزفي:	0,98 N/mm^2
مقاومة الصدم، **UNE-EN 12633**:	ارتفاع السقوط: 1500 < mm قيمة IR: 14,7 N·m
السلوك تجاه الحريق:	الفئة الأوروبية A1
التصنيف **EN 13813**:	CT-C40-F10-A22
السماكة:	يُوصى من 5 إلى 15 mm

تتوافق هذه المعلومات مع الحالة الراهنة لمعارفنا وتقدم معلومات عن منتجاتنا وإمكانات استخدامها. ولذلك لا تهدف إلى ضمان خصائص معينة للمنتجات أو ملاءمتها لتطبيق محدد. يجب احترام أي حقوق قائمة للملكية الصناعية. تُفصّل معايير مراقبة الجودة في ورقة المواصفات الخاصة بكل منتج.

SATINESTONE - Polígono Industrial Carabona - C/ Coure nº 16, 18 y 20 - 12530 Burriana - Castellón – SPAIN Telf. +34 692 100 100 / +34 969 100 100 Email: info@satine.es